



34^eMAPAR

3 – 4 juin 2016

**Cité des sciences et de l'industrie
// Porte de la Villette**

www.mapar.org



INFOS PRATIQUES

Dates et lieu du congrès : les 3 et 4 juin 2016, au Centre des Congrès (niveau S2) de la C.S.I. de la Villette à Paris.

Ouverture et inscriptions sur place à partir de 8h00. Début des conférences à 8h30.

Accès routier depuis Paris : Boulevard Périphérique Nord, sortie « Porte de la Villette ». Parc auto payant, entrée quai de la Charente et Boulevard MacDonald.

Métro : « Porte de la Villette », ligne 7 direction La Courneuve, 8 mai 1945.

Tramway : ligne T3b.

Bus : lignes 139, 150, 152, arrêt « Porte de la Villette ».

Vestiaire aux horaires du congrès : à votre disposition situé à l'intérieur du centre des congrès au niveau S2 (zones d'accueils).

Heures d'ouverture : vendredi 3 et samedi 4 juin de 8h00 à 18h.

Les participants sont instamment priés de mettre en silence leur téléphone portable dans les salles de conférences.

Coins café : café, thé et viennoiseries sont offerts par le MAPAR (Niveau S2) le vendredi de 8h00 à 16h00 et le samedi jusqu'à 15h30.

Restaurants de la C.S.I. de la Villette :

des points de restauration sont à votre disposition :

> Niveau S0 : Atmosphère (restauration nomade)

> Niveau S2 : Rest'O (restaurant -cuisine traditionnelle et inventive -, salon de thé) ; Burger King

> Sur le parvis de la cité : restaurant «A la folie».

> Avenue Corentin Cariou : nombreux restaurants.

Accueil «Exposants» : les exposants pourront rencontrer lors du congrès des responsables du Comité d'Organisation MAPAR au niveau de l'«Accueil Conférenciers» et faire, s'ils le souhaitent, une pré-réservation de stand pour le congrès suivant.

Informations congrès :

Association MAPAR, Guylaine ROSINE, C.H.U. de Bicêtre, 78 rue du Gal Leclerc, 94275 Le Kremlin Bicêtre Cedex, France.

Téléphone : 33 (0)1.45.21.34.49 Télécopie : 33 (0)1.45.21.28.75

Email : secretariat@mapar.org, Site : www.mapar.org

Mises au point : le recueil des Mises au Point sera disponible en français.

Comité d'Organisation

Président : Dan Benhamou,

Vice-Président : Christian Laplace, **Secrétaire Général** : Gaëlle Cheisson,

Secrétaire Général Adj. : Pierre-Etienne Leblanc, **Trésorier** : Fabien Trabold

Comité Scientifique

Karl Aidan, Catherine Baujard, Dan Benhamou, Antonia Blanié, Marie Bruyère, Gaëlle Cheisson, Jacques Duranteau, Christine Fessenmeyer, Samy Figueredo, Sophie Hamada, Anatole Harrois, Toni Kfoury, Christian Laplace, Pierre-Etienne Leblanc, Jean-Xavier Mazoit, Frédéric Mercier, Catherine Ract, Philippe Roulleau, Laura Ruscio, Fabien Trabold, Bernard Vigué, Paul Zetlaoui.



Le mot du Président

Chers (ères) collègues, Chers partenaires industriels,

Cette année encore, le congrès du Mapar est heureux de vous accueillir au Centre des Congrès de la Villette.

Nous avons préparé un programme qui cherche à s'adapter à vos besoins : besoins de connaissance théorique mais aussi de nouveautés pratiques que vous pourrez utiliser et évaluer dès votre retour dans vos établissements. Nos orateurs, sélectionnés par notre Comité Scientifique, sont tous des experts dans leur domaine et pourront faire le lien entre la théorie et la pratique.

Le Mapar est un congrès généraliste qui cherche à maintenir les équilibres des composants de notre métier et inclut donc des sessions dédiées à l'anesthésie, la réanimation et au traitement de la douleur. Médecins et infirmiers (IDE et IADE) y sont les bienvenus et assistent ensemble aux sessions.

Les ateliers pratiques seront encore au rendez-vous, ainsi que la, maintenant traditionnelle, journée du « Théâtre au Bloc et en Réanimation » dont l'objectif est de vous sensibiliser à ce qu'il est convenu d'appeler aujourd'hui les connaissances non techniques, au sein desquelles les approches comportementales sont essentielles.

Pour répondre aux exigences du Développement Professionnel Continu (DPC), l'organisation géographique va être modifiée pour consacrer un auditorium spécifique à cette formation. Pour celles et ceux qui vont s'inscrire, selon cette modalité, des conférences, extraites du programme général et sélectionnées par nos soins, seront présentées le matin tandis que l'après-midi vous participerez à des séances plus pratiques et interactives avec séances de QCM et de TCS, modalités que vous commencez à maîtriser.

Obtenir une configuration scientifique et pratique qui soit dénuée de conflit d'intérêt est un but important mais difficile, tant les industriels qui nous accompagnent sont de plus en plus de réels partenaires impliqués. Leur importance est grande car ils sont porteurs, avec les médicaments et les matériels qu'ils nous présentent, d'avancées technologiques et pratiques dont certaines peuvent former la base de notre métier de demain. C'est à chacun de savoir se positionner pour saisir raisonnablement les opportunités d'innovation et d'amélioration de pratiques.

Bon congrès,

Professeur **Dan Benhamou**
Président du MAPAR



Vendredi 3 juin

Communications scientifiques



AMPHITHÉÂTRE GASTON BERGER

SESSION 1 - DOULEUR

Dominique FLETCHER, Philippe SITBON

8h30	A qui ne pas prescrire des AINS en postopératoire ?	Hélène BELOEIL
9h00	Analgésie par voie orale postopératoire, incluant les morphiniques.	Dominique FLETCHER
9h30	Gabapentine péri-opératoire en 2016.	Valéria MARTINEZ

10h00 Pause

SESSION 2 - ANESTHÉSIE LOCORÉGIONALE

Laurent DELAUNAY, Éryk EISENBERG

10h30	Bloc paravertébral.	Laura RUSCIO
11h00	Quel analgésique pour la chirurgie majeure du genou ?	Sébastien BLOC
11h30	Bloc cervical superficiel.	Paul ZETLAOUI
12h00	Lipides et intoxication par les anesthésiques locaux. Où en est-on ?	Karine NOUETTE-GAULAIN

12h30 Déjeuner

SESSION 3 - TRANSFUSION

Marc SAMAMA, Nadia ROSENCHER

14h00	Transfusion de plaquettes : recommandations HAS 2015-2016.	Marc SAMAMA
14h30	Détection et correction de l'anémie préopératoire.	Sigismond LASOCKI
15h00	Quand, comment j'utilise le fibrinogène en péri-opératoire ?	Brigitte ICKX

15h30 Pause

SESSION 4 - MÉDECINE PÉRI-OPÉRATOIRE ET HÉMODYNAMIQUE

Pascal ALFONSI, Francis BONNET

16h00	Noradrénaline versus remplissage en anesthésie.	Dan LONGROIS
16h30	Remplissage vasculaire péri-opératoire dans le contexte de la réhabilitation postopératoire.	Bernard CHOLLEY
17h00	Préhabilitation avant chirurgie : une nouvelle étape.	Pascal ALFONSI



AMPHITHÉÂTRE LOUIS ARMAND

SESSION 5 - TRAUMATOLOGIE

François DOLVECK, Jacques DURANTEAU

8h30	Damage control.	Fabrice COOK
9h00	Traumatisme balistique.	Jean-Pierre TOURTIER
9h30	Transfuser sans plasmas frais congelés (PFC).	Sophie HAMADA

10h00 Pause

SESSION 6 - PRISE EN CHARGE DE L'ACCIDENT VASCULAIRE ISCHÉMIQUE EN 2016

Karl AIDAN, Nicolas ENGRAND

10h30	Du domicile au stroke center.	Christian DENIER
11h00	Thrombolyse et/ou thrombectomie.	Laurent SPELLE
11h30	Faut-il une anesthésie ?	Karl AIDAN
12h00	Prise en charge post revascularisation ?	Guillaume DUBREUIL

12h30 Déjeuner

SESSION 7 - COMMENT J'OXYGÈNE MON PATIENT EN RÉANIMATION ?

Jacques DURANTEAU, Jean-Louis TEBOUL

14h00	Quel objectif de PaO ₂ ?	Jean-Michel CONSTANTIN
14h30	Place de l'optiflow ?	François STEPHAN
15h00	Quelles indications reste-t-il pour la VNI ?	Christian LAPLACE

15h30 Pause

SESSION 8 - BALANCE HYDROSODÉE

Matthieu LEGRAND, Bernard VIGUÉ

16h00	Est-ce un objectif ?	Hafid AITOUFELLA
16h30	Chaque goutte compte	Jean-Louis VINCENT
17h00	Marqueurs biologiques	Bernard VIGUÉ



Vendredi 3 juin

Mises en Situation



SALLE E, niveau 2 - Foyer Est

« Le théâtre au bloc et en réanimation »

08h30 L'art du leadership.
Experts / Acteurs

10h00 **Pause**

10h30 La check-list comme vous ne l'avez jamais vue !
Experts / Acteurs

12h30 **Déjeuner**

14h00 Faites entrer l'assuré

Experts / Acteurs : Hervé BOUAZIZ, Dan BENHAMOU, Me Philippe COHEN, André LIENHART
Patrick-Georges YAVORDIOS, Marie-Pierre YAVORDIOS

15h30 **Pause**

16h00 Vous avez mal ? C'est normal !
Réflexion autour de la douleur postopératoire.
Experts / Acteurs

HYPNOSE, DOULEUR AIGUË & ANESTHÉSIE

Rencontrez nos formateurs animant les ateliers n°20 et n°30 des 34^e MAPAR, D^r Franck Bernard et D^r Hervé Musellec, nos experts médecins anesthésistes réanimateurs



5 FORMATIONS en 2017 AU CHOIX

(12 jours, 4 sessions de 3 jours)



emergences

- 1. RENNES A** : à l'institut Emergences, débute en **JANVIER 2017**
- 2. PARIS A** : à l'Espace La Rochefoucauld, 9^{ème} arr., débute en **FÉVRIER 2017**
- 3. GRENOBLE** : au World Trade Center, débute en **MARS 2017**
- 4. RENNES B** : à l'institut Emergences, débute en **MARS 2017**
- 5. PARIS B** : à l'Espace La Rochefoucauld, 9^{ème} arr., débute en **MAI 2017**



www.hypnoses.com

6^{ème} CONGRÈS INTERNATIONAL EMERGENCES



Du 5 au 7 mai 2016

Palais du Grand Large,
SAINT-MALO

HYPNOSE & DOULEUR

130 conférenciers
154 conférences et ateliers
1000 participants attendus
100 places restantes

Rejoignez-nous !

Emergences, 6 bis av. Louis Barthou, 35000 Rennes

www.hypnoses.com



Vendredi 3 juin

EPU d'Anesthésie- Réanimation 2016 - Programme validant le DPC -



**Gestion de situations critiques
en obstétrique
27 mai**
(en attente d'enregistrement DPC)

Programmes et Renseignements : www.mapar.org

Ateliers «gratuits» en Salle CD en partenariat avec les industriels

10h30 - 12h00 (60 congressistes/atelier)



2016, je suis RACHI

Le choix des armes, QCM ! **Olivier Choquet**

La rachi rapide, retour d'expérience ! **Laurent Delaunay**

Le parcours ambulatoire, vidéo ! **Florence Marchand-Maillet**

08h30- 10h00 / 14h00 - 15h30

(25 congressistes/atelier)

« Ateliers Serious Games »

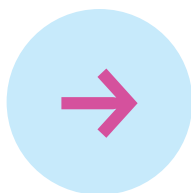

Vendredi 3 juin

● Ateliers

Ateliers - Salle AB, niveau 2, Foyer Ouest

N° Ateliers	09h30 - 11h00	
17	Intubation sous fibroscopie	Catherine PENON
11h30 - 13h00		
18	Hypnose conversationnelle au bloc opératoire	Franck BERNARD, Hervé MUSELLEC
14h00 - 15h30		
19	Gérer sa fatigue (pour durer) en 10 recommandations	Edith PERREAUT-PIERRE
16h00 - 17h30		
20	Techniques d'hypnose pour l'anesthésie en dehors de la salle d'opération (consultation, SSPI, soins intensifs postopératoires, réanimation)	Franck BERNARD, Hervé MUSELLEC

Ateliers de l'Espace de Technologie Pratique

Salles 1, 2, 3 et 4, niveau 3

N° Salles	N° Ateliers	09h30 - 11h00	
1	1	Comment réussir les 4 indispensables : bloc interscalénique, bloc axillaire, bloc fémoral, bloc poplité : trucs et astuces	Philippe MAHIOU, Christophe HERICHE
2	2	VVP et VVC sous échographie	Stéphane VILLIERS, Frédéric GOMAS
3	3	PECS blocs : blocs paravertébraux	Bertrand FABRE
4	4	Echographie gastrique	Lionel BOUVET
11h30 - 13h00			
1	5	Echographie pour les nuls en dehors de l'ALR	Philippe SITBON
2	6	Les blocs de complément de l'épaule	Olivier RONTES
3	7	Echographie et abords vasculaires	Eric DESRUENNES
4	8	Blocs du pied	Emilien PURENNE
14h00 - 15h30			
1	9	Rachis et bloc paravertébral sous échographie	Eryk EISENBERG, Denis JOCHUM
2	10	Mise en place d'une procédure RAC dans un établissement de santé	Laurent DELAUNAY
3	11	Bloc cervical et bloc de la face	Paul ZETLAOUI
4	12	Bloc paravertébral	Laura RUSCIO
16h00 - 17h30			
1	13	Comment éviter un échec d'une ALR du membre inférieur	Olivier RONTES
2	14	Comment réussir les 4 indispensables : bloc interscalénique, bloc axillaire, bloc fémoral, bloc poplité : trucs et astuces	Olivier CHOQUET, Guy KUHLMAN
3	15	Les blocs de paroi (TAP, bloc ombilical, BIF)	Hélène BELOEIL
4	16	Les blocs distaux des membres	Laurent DELAUNAY

Les ateliers sont proposés sous forme de séances de 1h30.
Le nombre de participants se situe entre 25 et 30 personnes selon l'atelier.

L'inscription par atelier est de **30 €**.

La priorité est donnée aux inscriptions faites sur le site : www.mapar.org
Possibilité d'inscription lors du congrès «Accueil ETP», niveau 1 du Centre des Congrès si disponibilité.



Samedi 4 juin

Communications scientifiques



AMPHITHÉÂTRE GASTON BERGER

SESSION : QUESTION POUR UN CHAMPION EN ANESTHÉSIE

Marc FISCHLER, Dan BENHAMOU

- | | | |
|------|---|-----------------|
| 8h30 | Troubles cognitifs préopératoires : détection, conséquences ... Prévenir et traiter le delirium postopératoire. | François SZTARK |
| 9h00 | Interférences médicamenteuses péri-opératoires. | Gilles LEBUFFE |
| 9h30 | Hyperthermie maligne. | Luc HEYTENS |

10h00 Pause

SESSION : HÉMOSTASE, ANTICOAGULANTS

Pierre ALBALADEJO, Antonia BLANIÉ

- | | | |
|-------|---|-------------------|
| 10h30 | Prophylaxie anticoagulante en chirurgie ambulatoire et convalescence accélérée. | Marc SAMAMA |
| 11h00 | Bridging anticoagulant péri-opératoire : avec les AVK et avec les NACO. | Pierre ALBALADEJO |
| 11h30 | Nouveaux antiplaquettaires : quelles implications péri-opératoires. | Fanny BONHOMME |
| 12h00 | NACO : nouveaux antagonistes et réversion en urgence. | Anne GODIER |

12h30 Déjeuner

SESSION : OBSTÉTRIQUE

Dan BENHAMOU, Hawa KEITA MEYER

- | | | |
|-------|---|------------------|
| 14h00 | Gestion des traitements anti-hypertenseurs dans la prééclampsie. | Pierre DIEMUNSCH |
| 14h30 | Maladie veineuse thrombo-embolique et césarienne : les recommandations du CNGOF. | Dan BENHAMOU |
| 15h00 | Convulsions, céphalées, PRES syndrome et syndrome de vasoconstriction cérébrale réversible. | Christian DENIER |

15h30 Pause

SESSION : VOIES AÉRIENNES, VENTILATION

Jean-Louis BOURGAIN, Emmanuel FUTIER

- | | | |
|-------|---|-----------------|
| 16h00 | Echographie pulmonaire et voies aériennes en anesthésie. | Laurent MULLER |
| 16h30 | Quand et comment je fais une manœuvre de recrutement en peropératoire ? | Emmanuel FUTIER |
| 17h00 | Les vidéolaryngoscopes, c'est mieux d'accord, mais lequel choisir ? | Gilles DHONNEUR |



AMPHITHÉÂTRE LOUIS ARMAND EST

SESSION : SOLUTÉS ET REMPLISSAGE

Daniel DE BACKER, Carole ICHAI

- | | | |
|------|---|------------------|
| 8h30 | Solutés et remplissage : macromolécules. | Marc LEONE |
| 9h00 | Solutés et remplissage : solutés balancés. | Anatole HARROIS |
| 9h30 | Quel soluté pour le futur : Lactate de sodium ? | Daniel DE BACKER |

10h00 Pause

SESSION : INFECTIEUX

Samy FIGUEIREDO, Antoine ROQUILLY

- | | | |
|-------|--|------------------------|
| 10h30 | Résister à la tentation des antibiotiques. | Pierre-Etienne LEBLANC |
| 11h00 | Prévention des pneumopathies nosocomiales. | Philippe MONTRAVERS |
| 11h30 | La PCT : amie ou ennemie ? | Jean-Paul MIRA |
| 12h00 | BHR : quelles conséquences pour l'anesthésiste-réanimateur ? | Samy FIGUEIREDO |

12h30 Déjeuner

SESSION : REIN ET DIALYSE

Gaëlle CHEISSON, Anatole HARROIS

- | | | |
|-------|-----------------------------------|-----------------------|
| 14h00 | Mon patient n'urine plus. | Matthieu LEGRAND |
| 14h30 | Optimisation de l'hémofiltration. | Olivier JOUANNE-BOYAU |
| 15h00 | Les néphrons vont-ils récupérer ? | Carole ICHAI |

15h30 Pause

SESSION : QUESTION POUR UN CHAMPION EN RÉANIMATION

Jean-Michel CONSTANTIN, Jean-Louis VINCENT

- | | | |
|-------|---|--------------------|
| 16h00 | Fasciite nécrosante. | Emmanuel LORNE |
| 16h30 | Reste-t-il encore une place pour la «goal directed therapy» ? | Jean-Louis VINCENT |
| 17h00 | Corticoïdes et traumatisme crânien. | Antoine ROQUILLY |



Samedi 4 juin

Communications scientifiques



AMPHITHÉÂTRE LOUIS ARMAND OUEST

SESSION : PÉDIATRIE		Isabelle CONSTANT, Catherine BAUJARD
8h30	Enfant fébrile en péri-opératoire.	Corinne LEJUS
9h00	Sortie après chirurgie ambulatoire chez l'enfant.	Eric WODEY
9h30	Comment faire sans le B66 ?	Christophe DADURE
10h00	Pause	
SESSION : MONITORAGE EN ANESTHÉSIE		Emmanuel FUTIER, Morgan LE GUEN
10h30	Comment j'utilise en pratique le monitoring de la curarisation ?	Bertrand DEBAENE
11h00	Quel monitoring cérébral en peropératoire ?	Lionel VELLY
11h30	Socle de connaissances sur les ventilateurs.	Jean-Louis BOURGAIN
12h00	Peut-on se fier aux nouveaux monitorages hémodynamiques non invasifs (et si oui, comment les utiliser) ?	Etienne GAYAT
12h30	Déjeuner	
SESSION : RISQUE ET QUALITÉ		Guillaume de SAINT-MAURICE, Benjamin GAFSOU
14h00	Les compétences non techniques : pourquoi s'y intéresse-t-on ?	François LECOMTE
14h30	Réduction du risque d'infection sur cathéter central : solutions techniques et gestion du risque.	Alain LEPAPE
15h00	Détection de l'aggravation clinique d'un patient en service d'hospitalisation.	Antonia BLANIÉ
15h30	Pause	
SESSION : PROFESSIONNELLE : DÉVELOPPEMENT DURABLE EN ANESTHÉSIE		Pierre ALBALADEJO, Jane MURET
16h00	Les grands principes appliqués au bloc opératoire.	Jane MURET
16h30	Les médicaments utilisés en anesthésie sont-ils vraiment des polluants majeurs ?	Claire CHAPUIS
17h00	Les p'tits doudous et les filières de recyclage.	Nolwenn FEBVRE



Diplômes Universitaires 2016 - 2017
Service d'Anesthésie-réanimation -
CHU de Bicêtre- Faculté de Médecine Paris Sud



FACULTÉ DE MÉDECINE

D.U. MÉDECINE D'URGENCE

Traumatismes graves, prise en charge des premières heures

Objectifs : formation complémentaire sur la prise en charge des patients traumatisés graves

80 heures de cours

- Prise en charge initiale et hospitalière du patient traumatisé.
- Physiologie hémorragique, traumatisme crânien.
- Ethique et relation avec les familles.
- Stage clinique de 5 jours.

Lieu : Université Paris XI, Faculté de Médecine Paris-Sud, CHU Bicêtre.

Responsables : Pr D. Benhamou, Pr J. Duranteau, Dr B. Vigué, Dr C. Laplace, Dr A. Harrois, Dr L. Foudi, Dr D. Sapir

email : dar.anesthesie@bct.aphp.fr
Inscription jusqu'au 30 juin 2016

D.U. INFIRMIER

Stratégies de prise en charge infirmière du traumatisé grave

5 séminaires de 3 jours

Théorie

66 heures de cours magistraux - 11 heures de travaux dirigés

Pratique

33 heures d'Ateliers - simulations

Lieu : Université Paris XI, Faculté de Médecine Paris-Sud, CHU Bicêtre.

Responsables : Pr J. Duranteau, Dr S. Hamada, Dr C. Laplace, Dr A. Harrois, Dr S. Figueiredo, Dr G. Cheisson, Dr PE. Leblanc, Dr C. Ract, Dr B. Vigué, Dr A. Rodrigues, Dr C. Ayfre, Dr L. Chettab, Dr S. Lamy, Dr E. Leturgez, Dr R. Thion

email : patricia.gillard@bct.aphp.fr
Inscription jusqu'au 30 juin 2016

D.U. HYPNOSE & ANESTHÉSIE

108 heures de cours

Objectifs

- Acquérir une formation universitaire complète et de qualité à la pratique de l'hypnosédation (hypnose en péri-opératoire).
- Mettre en place des modalités d'hypnose conversationnelle afin de potentialiser la relation au patient et améliorer la prise en charge.
- Développer une compétence dans la prise en charge par hypnose des douleurs postopératoires.
- Apporter des connaissances scientifiques sur les phénomènes mis en jeu en hypnose.
- Transmettre des compétences d'évaluation des protocoles d'hypnosédation mis en place.

Lieu : Université Paris XI, Faculté de Médecine Paris-Sud, CHU Bicêtre.

Responsables : Pr D. Benhamou, Dr I. Nègre, Mme I. Célestin-Lhopiteau

email : kabedol@gmail.com
Inscription jusqu'au 30 mai 2016

D.U. GESTION DU STRESS EN PRATIQUE SOIGNANTE

Objectifs : approche intégrative pluridisciplinaire de prévention du stress soignant

112 heures de cours

- Formation théorique et mises en situation pour reconnaître le stress, les troubles somatiques, le Burn Out et réfléchir le soin.
- Pratiques psycho-comportementales individuelles et collectives.
- Retours d'expériences d'autres professionnels (navigateurs sportifs, danseurs, armées, RAID ...).

Lieu : Université Paris XI, Faculté de Médecine Paris-Sud, CHU Bicêtre.

Responsables : Pr D. Benhamou, Dr C. Bernard, Dr I. Nègre, Mme P. Thibault

email : dar.anesthesie@bct.aphp.fr
Inscription jusqu'au 30 juin 2016

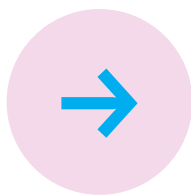

Samedi 4 juin

ATELIERS

Ateliers - Salle AB, niveau 2, Foyer Ouest

N° Ateliers	09h30 - 11h00	
29	Intubation sous fibroscopie	Catherine PENON
11h30 - 13h00		
30	Techniques d'hypnose pour tous en situation particulière : maternité, ALR l'échoguidage) Franck BERNARD, Hervé MUSELLEC	

N° Salles N° Ateliers Ateliers de l'Espace de Technologie Pratique - Salles 1, 2, 3 et 4

09h30 - 11h00		
1	21	Blocs plexiques lombaire, carré des lombes, parasacré Olivier CHOQUET, Guy KUHLMAN
2	22	Echographie pour les nuls en dehors de l'ALR Philippe SITBON
3	23	Comment réussir les 4 indispensables : bloc interscalénaire, bloc axillaire, bloc fémoral, bloc poplité : trucs et astuces Christophe HERICHE, Philippe MAHIOU
4	24	Bloc du tronc : PECS Bertrand FABRE
11h30 - 13h00		
1	25	Echographie gastrique Lionel BOUVET
2	26	Echographie et abords vasculaires Stéphane VILLIERS, Frédéric GOMAS
3	27	Rachis et bloc paravertébral sous échographie Eryk EISENBERG, Denis JOCHUM
4	28	Les blocs distaux des membres inférieurs Sébastien BLOC

Les ateliers sont proposés sous forme de séances de 1h30.
Le nombre de participants se situe entre 25 et 30 personnes selon l'atelier.

L'inscription par atelier est de **30 €**.

La priorité est donnée aux inscriptions faites sur le site : www.mapar.org
Possibilité d'inscription lors du congrès «Accueil ETP», niveau 1 du Centre des Congrès si disponibilité.

Informations Pratiques

Informations Congrès

- > Les inscrits absents recevront le livre des communications après le congrès. Les inscriptions enregistrées ne seront pas remboursées après le 16 mai.
- > Convention entre l'établissement de soins et l'association MAPAR. Faites-nous parvenir le bulletin d'inscription et une attestation de prise en charge par votre centre de formation continue. Une convention de formation sera adressée à votre établissement.
- > Après le 31 mai : inscription sur place au Centre des Congrès de la Villette (le 04 juin à partir de 7h30 ou le 03 juin à partir de 8h00).



Code Identifiant AIR FRANCE : 26914 AF

Valable pour transport du 29/05 au 09/06/2016 à Paris

Des réductions sont appliquées sur une très large gamme de tarifs sur l'ensemble des vols Air France et KLM du monde, sous réserve de voyager en classe Affaires ou Economique. Pour obtenir les tarifs préférentiels consentis pour cet événement connectez vous sur www.airfranceklm-globalmeetings.com ou par le lien internet de cet événement. Vous devez garder ce présent document de la manifestation comme justificatif. Il peut vous être demandé de justifier l'utilisation du tarif consenti à tout moment de votre voyage. Pour connaître votre agence Air France la plus proche, consultez : www.airfrance.com

Les frais d'inscription donnent droit :

- > à l'accès aux salles de conférences les 3 et 4 juin 2016.
- > à la possibilité de s'inscrire aux ateliers.
- > à l'accès à l'exposition industrielle.
- > à la remise des documents pédagogiques.

RÉDUCTION CONGRÈS

Fichet de réduction SNCF 20 %
(bulletin d'inscription)



HÉBERGEMENT (Tarif congrès MAPAR)

Si vous êtes intéressé(e) par un hébergement à proximité de la Cité des sciences et la Villette vous pouvez contacter notre agence de voyage :

AGENCE « AZUR DESTINATIONS »

55 Bis avenue Jean Jaurès, 93220 Gagny
Tél. : 01.43.81.52.52 ; Fax : 01.43.81.33.17 ;
Email : contact@azurdestinations.fr



34^e MAPAR

03 - 04 JUIN 2016 - N° DE FORMATEUR : 11-94-03935-94

NOM : _____ PRÉNOM : _____

Adresse personnelle : _____

Code postal : _____ Ville : _____

Pays : _____ Tél. prof. : _____ Tél. portable _____

E-mail du participant : _____

(OBLIGATOIRE, bien lisible car indispensable pour envoyer la convocation et/ou LE BADGE. La Formation Continue doit fournir un email individualisé pour chaque participant).

Privé Public Nom Etablissement : _____

DROITS D'INSCRIPTION Droits non assujettis à TVA	Avant le 10 mai 2016	A partir du 11 mai 2016	Interne DES, DFMS, DFMSA Spécialité en ANESTHÉSIE-RÉANIMATION CHIRURGICALE (Ile-de-France et province) <input type="radio"/> Inscription gratuite exclusivement sur le site www.mapar.org jusqu'au 1er juin 2016. Numérisez et insérez en PJ votre certificat de scolarité 2015-2016 pour valider cette inscription. L'inscription sur place pour les internes se fera sur justificatifs.
Médecin	<input type="radio"/> 280 €	<input type="radio"/> 310 €	
Assistant, PH contractuel, PH attaché, CCA (pour valider joindre justificatif)	<input type="radio"/> 220 €	<input type="radio"/> 240 €	
Infirmier(e) (pour valider joindre justificatif)	<input type="radio"/> 200 €	<input type="radio"/> 215 €	
Interne étranger (pour valider joindre justificatif)	<input type="radio"/> 160 €	<input type="radio"/> 180 €	

Inscription aux ateliers de l'Espace de Technologie Pratique (voir pages 7 et 10) 30 €/atelier

Vendredi 03 juin				Samedi 04 juin			
n°1	Comment réussir les 4 indispensables	09h30-11h00	30 €	n°21	Blocs plexiques lombaire, carré des lombes, parasacrée...	09h30-11h00	30 €
n°2	VVP et VVC sous échographie	09h30-11h00	30 €	n°22	Echographie pour les nuls en dehors de l'ALR	09h30-11h00	30 €
n°3	PES blocs : blocs paravertébraux	09h30-11h00	30 €	n°23	Comment réussir les 4 indispensables	09h30-11h00	30 €
n°4	Echographie gastrique	09h30-11h00	30 €	n°24	Bloc du tronc : pecs.	09h30-11h00	30 €
n°5	Echographie pour les nuls en dehors de l'ALR	11h30-13h00	30 €	n°25	Echographie gastrique	11h30-13h00	30 €
n°6	Les blocs de complément de l'épaule	11h30-13h00	30 €	n°26	Echographie et abords vasculaires	11h30-13h00	30 €
n°7	Echographie abords vasculaires	11h30-13h00	30 €	n°27	Rachis et bloc paravertébral sous échographie	11h30-13h00	30 €
n°8	Blocs du pied	11h30-13h00	30 €	n°28	Les blocs distaux des membres inférieurs	11h30-13h00	30 €
n°9	Rachis et bloc paravertébral sous échographie	14h00-15h30	30 €	n°29	Intubation sous fibroscopie	09h30-11h00	30 €
n°10	Mise en place d'une procédure RAC dans	14h00-15h30	30 €	n°30	Techniques d'hypnose pour tous en situation particulière	11h30-13h00	30 €
n°11	Bloc cervical et bloc de la face	14h00-15h30	30 €	Total inscription ateliers €			
n°12	Bloc paravertébral	14h00-15h30	30 €				
n°13	Comment éviter un échec d'une ALR du MI	16h00-17h30	30 €	Inscription congrès €			
n°14	Comment réussir les 4 indispensables	16h00-17h30	30 €				
n°15	Les blocs de paroi (TAP, bloc ombilical, BIF)	16h00-17h30	30 €	TOTAL GÉNÉRAL €			
n°16	Les blocs distaux des membres	16h00-17h30	30 €				
n°17	Intubation sous fibroscopie	09h30-11h00	30 €	Merci d'entourer LE N° DE L'ATELIER CHOISI. Fichet de réduction SNCF <input type="radio"/>			
n°18	Hypnose conversationnelle au bloc opératoire	11h30-13h00	30 €				
n°19	Gérer sa fatigue (pour durer) en 10 recommandations	14h00-15h30	30 €				
n°20	Techniques d'hypnose pour l'anesthésie en	16h00-17h30	30 €				

Les inscriptions au congrès et aux ateliers sont disponibles sur le site du mapar : www.mapar.org
- Les inscriptions sur SITE seront validées en priorité -

RÈGLEMENT

Par CARTE BANCAIRE sur le site : www.mapar.org Paiement sécurisé (Rubrique Congrès & Séminaires)
 Par chèque en Euros à l'ordre du MAPAR Date : : Signature :

Envoyez ce bulletin d'inscription avec votre règlement à :
Association MAPAR - 78 rue du Général Leclerc - 94275 Le Kremlin Bicêtre Cedex
Tél : 33.(0)1.45.21.34.29 (ou 49) - Fax : 33.(0)1.45.21.28.75



Département d'Anesthésie-Réanimation
78 rue du Général Leclerc
CHU de Bicêtre
F-94275 LE KREMIN-BICETRE Cedex

D.T. MD
LA POSTE
N°094/16/001 AN
ONLY 94 A SCCE

MOTIF DE NON DISTRIBUTION

- Adresse insuffisante
- N'habite plus à l'adresse indiquée
- Refusé

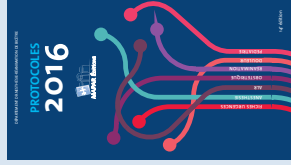

SORTIE simultanée en 2016
14e édition du livre des protocoles et
versions iOS (Apple) et Android

disponibles lors du congrès et sur notre site : www.mapar.org